

# Fișa cu datele produsului

# Element de antrenare

# din lemn

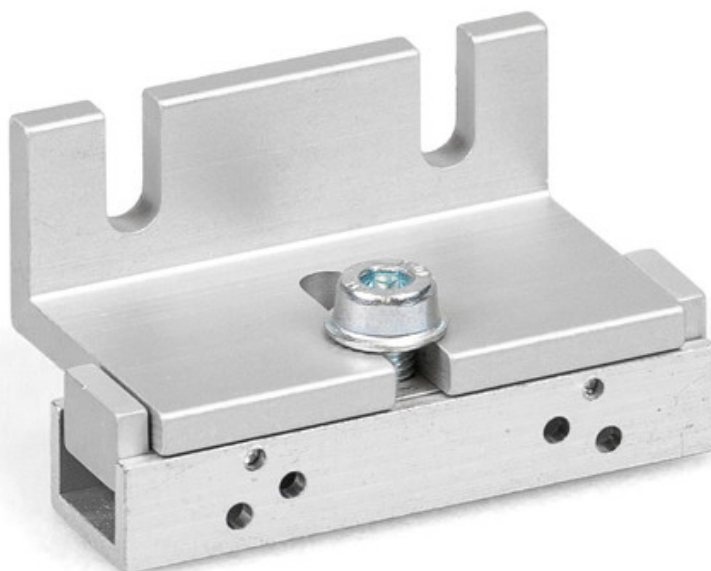

Element de antrenare pentru canatul din lemn la operațiunea de deschidere sincronizată

#### DOMENII DE UTILIZARE

- Pentru sistem de feronerie glisantă Perlan AUT NT
- Pentru funcția DuoSync 2
- Pentru greutatea ale canatului de până la 80 kg

# Element de antrenare din lemn



## CARACTERISTICI

→ Element de antrenare pentru fixare la canatul deplasabil la deschiderea și închiderea sincronizată la feronierele ușilor glisante

## DATE TEHNICE

Nume comercial	Element de antrenare din lemn
----------------	-------------------------------

## VARIANTE / INFORMAȚII REFERITOARE LA COMANDĂ

Denumire	Descriere	Nr. ident.
Element de antrenare din lemn	pentru Perlan AUT-NT / AUT 2 / Duosync, inclusiv 2 x șuruburi de suspendare prelungite	134280