Fișa cu datele produsului

Slimdrive SC GGS

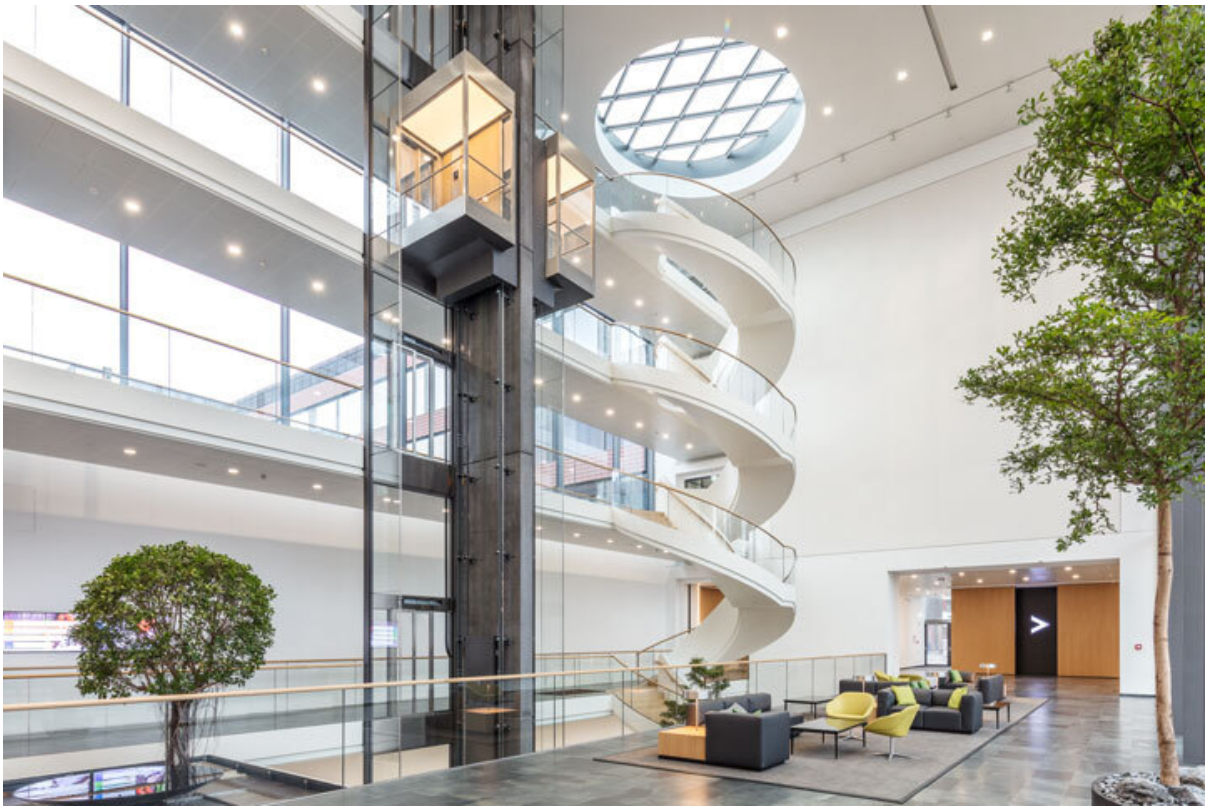

Sistem de ușă glisantă circulară automată pentru realizarea soluțiilor cu vitrare integrală

GEZE GmbH | Reinhold-Vöster-Straße 21–29 | D-71229 Leonberg | **TEL** +49 7152 203-0 | **WEB** www.geze.de | **Mail** info.de@geze.com

2026-11-21T04:59:51Z

Slimdrive SC GGS

DOMENII DE UTILIZARE

- Sisteme de uși cu vitrare integrală cu unul sau două canaturi
- Uși de interior și de exterior cu frecvență ridicată de trecere
- Ieșiri reprezentative ale clădirilor, cu incidență mare a luminii
- Fațade cu structuri înguste cu montanți/traverse
- Fațade din sticlă pentru cele mai ridicate cerințe de design
- Soluții de windfang, în combinație cu ușile glisante liniare
- Lățimi de deschidere posibile între 800 și 3000 mm
- Greutăți ale canatului ușii de până la max. 100 kg

CARACTERISTICI

- Acționare cu curent continuu foarte silențioasă, cu uzură redusă și o înălțime de doar 7 cm
- Feroneria de înaltă calitate din oțel inoxidabil oferă multiple posibilități de utilizare
- Canaturile deplasabile sunt fără toc și sunt fixate prin câte două suporturi în formă de punct pe căruciorul cu role
- Ghidajul de pardoseală este fixat pe sticlă în suporturile în formă de punct
- Lățime de deschidere mai mare cu 40% decât sistemele de acționare liniare ale ușilor glisante
- Numeroase variante de acționare posibile, de exemplu, intrare dublă, ușă de colț, semicurbată, semicerc
- Capacitate de legare în rețea și capacitate de integrare prin intermediul standardului deschis (BACnet) în automatizarea clădirii
- Detectare și documentare automată a erorilor
- Intrări și ieșiri cu posibilitate de reglare a parametrilor pentru diferite funcții
- Acumulator integrat pentru deschidere de urgență în cazul defecțiunilor relevante pentru siguranță, cum ar fi căderi de rețea
- Căruciorul cu role cu autocurățare reduce efortul de întreținere
- Diferite blocări mecanice și electrice sunt disponibile opțional

DATE TEHNICE

Nume comercial	Slimdrive SC GGS
Fără restricții	Da
Viteză de deschidere reglabilă (ventilare)	Da
Viteză de închidere reglabilă	Da
Lățime de deschidere 2 canaturi	800 mm - 3000 mm
Înălțime liberă de trecere	2500 mm
Înălțimea canopiei (min.)	75 mm
Greutate a canatului (max.) 1 canat	100 kg

Slimdrive SC GGS

Greutate a canatului (max.) 2 canaturi	120 kg
Rază (min.)	1250 mm
Variantă de execuție canat de ușă mobil	ESG-H 10 mm cu sistem de feronerie GGS (varianta GGS), Tipuri speciale de sticlă la cerere
Variantă de execuție elemente laterale	10 mm VSG, Tipuri speciale de sticlă la cerere
Suprafață	Vopsire în câmp electrostatic conform RAL, Metal ușor eloxat E6/EV1, Culoare eloxal conform model, Acoperit cu oțel inoxidabil lustruit, acoperit cu oțel inoxidabil granulație 240, Strat de acoperire special la cerere
Variantă de execuție construcție a tavanului	acoperire cu aspect de tablă, Acoperiș din sticlă
Iluminare	nu este disponibil cu acoperiș din sticlă
Pardoseală	Covor de pardoseală, Preș de curățare la solicitarea clientului
Instalație de perdea de aer	disponibil în funcție de structura plafonului
Racord exterior pe mijloc cu fațada	Da
Funcții speciale la cerere	Da
Operare	Comutator de programe DPS, Comutator de programe TPS, Comandă prin intermediul tehnicii de comandă a clădirii
Conformitate cu normele	EN 16005

ACCESORII

GC 307+ *

Comutator de proximitate fără atingere directă pentru comanda ușilor automate



Denumire	Descriere	Nr. ident.	Culoare	Dimensiuni	Tip de montaj
GC 307+ (pictogramă mână) *	Buton de proximitate pentru comanda ușilor automate	195727	alb alpin	80 x 80 x 21 mm	Montaj pe tencuială
GC 307+ (pictogramă WC) *	Buton de proximitate pentru comanda ușilor automate / Adecvat pentru Powerturn, EMD și uși glisante standard	195751	alb alpin	80 x 80 x 21 mm	Montaj pe tencuială
GC 307+ (pictogramă mână) *	Buton de proximitate pentru comanda ușilor automate	193226	alb alpin	80 x 80 x 8 mm	Sub tencuială
GC 307+ (pictogramă WC) *	Buton de proximitate pentru comanda ușilor automate / Adecvat pentru Powerturn, EMD și uși glisante standard	195750	alb alpin	80 x 80 x 8 mm	Sub tencuială

Slimdrive SC GGS

FUNCȚIA ECLUZĂ *

Împiedică deschiderea simultană a două uși care se află una în spatele celeilalte



Denumire	Nr. ident.	Dimensiuni	Tip de montaj	Tip de protecție	EAN
Funcția ecluză *	109072	192 x 164 x 87 mm	Montaj pe tencuială, Sub tencuială	IP66	4042938090728

BUTON MINI SW *

În domeniul retail se poate utiliza pentru deschiderea o singură dată a ușilor automate pentru părăsirea clădirii în regimul de funcționare nocturn



Denumire	Nr. ident.	Culoare	Dimensiuni	Tip de montaj	Tip de protecție
Buton mini SW *	098861	negru	20 x 20 x 11 x 22 mm	Sub tencuială	IP40

COMUTATOR DIGITAL DE PROGRAME CU CEAS *

Pentru modificarea condiționată de timp a regimurilor de funcționare ale ușilor automate



Denumire	Descriere	Nr. ident.	Culoare	Dimensiuni	Ieșire
Comutator de programe cu ceas cu 2 canale	Display iluminat, pentru montarea în cutia de distribuție, de ex., comutare condiționată de timp a regimurilor de funcționare, programabil prin intermediul smartphone-ului și tehnologiei Bluetooth	058158	negru	35 x 90 x 58 mm	Contact de releu fără potențial

Slimdrive SC GGS

AIR 30 *

Senzor optic cu infraroșu pentru asigurarea panoului fix al ușilor glisante circulare automate



Denumire	Descriere	Nr. ident.	Culoare	Dimensiuni	Ieșire
AIR 30	Senzor optic pentru asigurarea panoului fix al ușilor glisante circulare automate / Nu este în conformitate cu DIN 18650!	072393	negru	123 x 45 x 50 mm	Contact de releu fără potențial

BUTON BASCULANT E2

Comanda tuturor ușilor automate GEZE



Denumire	Nr. ident.	Culoare	Dimensiuni	Tip de montaj	Tip de protecție
Buton basculant E2	094013	alb pur, mat	80.8 x 80.8 x 9.3 mm	Sub tencuială	IP20

BUTON BASCULANT LS 990

Comanda tuturor ușilor automate GEZE



Denumire	Nr. ident.	Culoare	Dimensiuni	Tip de montaj	Tip de protecție
Buton basculant LS 990	098396	Oțel inoxidabil	81 x 81 x 11 mm	Sub tencuială	IP20

Slimdrive SC GGS

INTERFAȚĂ DE SERVICE

diagnoză și mentenanță mai rapidă



Denumire	Descriere	Nr. ident.	Dimensiuni	EAN
Interfață de service	Pentru uși glisante destinate montajului pe capac, conectare prin mufă pentru terminalul pentru service sau interfață Bluetooth, lungime cablu de conectare: 3 m	181028	3000 mm	4042938810289

INTERFAȚĂ CAN/CAN IZOLATĂ GALVANIC

Modul de extensie CAN pentru automatizări pentru uși glisante, rotative și batante



Denumire	Descriere	Nr. ident.	Dimensiuni	Tip de montaj	EAN
Interfață CAN/CAN izolată galvanic	Modul de extensie CAN pentru automatizări pentru uși glisante, rotative și batante	119952	55 x 25 x 22 mm	cuplabil la unitățile de comandă DCU	4042938199520

GEZECONNECTS SOFTWARE *

Reglarea parametrilor și diagnosticarea fără fir a sistemelor automate pentru ușă



MYGEZE CONNECTS *

Reglarea parametrilor și diagnosticarea fără fir a sistemelor automate pentru ușă

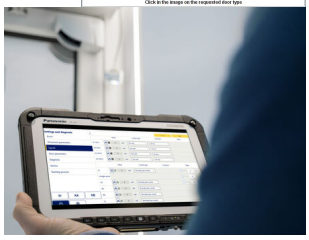

Slimdrive SC GGS

* Produsele marcate mai sus pot varia în funcție de țară în ceea ce privește forma, tipul, caracteristicile, funcția sau disponibilitatea. Dacă aveți întrebări, vă rugăm să vă adresați persoanei dvs. de contact GEZE.