

# Fișa cu datele produsului **Perlan 140 sticlă cu placă de prindere pentru sticlă 30 mm, fixare pe perete**



Sistem de feronerie glisantă pentru uși din sticlă cu o greutate a canatului de 80 kg și placă de prindere pentru sticlă de 30 mm și element de fixare în perete

## **DOMENII DE UTILIZARE**

- Uși glisante intens frecventate în zona de interior
- Spații de locuit, birouri și săli de conferință, precum și hoteluri
- Montarea feroneriei în toate zonele vizibile
- Uși glisante cu un canat și cu canaturi multiple
- Fixare în fața peretelui

# Perlan 140 sticlă cu placă de prindere pentru sticlă 30 mm, fixare pe perete



## CARACTERISTICI

- Sistem de feronerie glisantă pentru greutatea ale canatului de până la 80 kg
- Pentru canaturi din sticlă cu placă de prindere pentru sticlă de 30 mm
- Cu amortizare unilaterală sau bilaterală pentru uși cu o greutate a canatului de până la 80 kg, astfel încât ușa să frâneze lin și să fie trasă independent în poziția de capăt
- Cornierele reglabile de fixare în perete compensează impreciziile din zidărie și permit reglarea variabilă a distanței față de perete
- Lagărul de precizie cu bile din căruciorul cu role glisează extrem de silențios
- Durabilitate testată conform DIN EN 1527 în 100.000 cicluri de testare

## DATE TEHNICE

Nume comercial	Perlan 140 sticlă cu placă de prindere pentru sticlă 30 mm, fixare pe perete
----------------	--

## CONSTĂ ÎN

### SET PERLAN 140 PENTRU CANATURI DIN LEMN

Sistem de feronerie glisantă pentru montaj pe perete și canaturi din lemn



Denumire	Descriere	Nr. ident.	Culoare	Lățimea canatului (min.)	Lățime canat (max.)
Set Perlan 140 pentru canaturi din lemn	Pentru fixare în perete, cu placă de suspendare și cornier de perete standard, pentru o greutate a canatului de până la 140 kg	119338	EV1	500 mm	1040 mm
Set Perlan 140 pentru canaturi din lemn	Pentru fixare în perete, cu placă de suspendare și cornier de perete standard, pentru o greutate a canatului de până la 140 kg	119340	EV1	500 mm	1440 mm
Set Perlan 140 pentru canaturi din lemn	Pentru fixare în perete, cu placă de suspendare și cornier de perete standard, pentru o greutate a canatului de până la 140 kg	119351	EV1	500 mm	1640 mm
Set Perlan 140 pentru canaturi din lemn	Pentru fixare în perete, cu placă de suspendare și cornier de perete standard, pentru o greutate a canatului de până la 140 kg	119339	EV1	500 mm	1240 mm
Set Perlan 140 pentru canaturi din lemn	Pentru fixare în perete, cu placă de suspendare și cornier de perete standard, pentru o greutate a canatului de până la 140 kg	119337	EV1	500 mm	840 mm

# Perlan 140 sticlă cu placă de prindere pentru sticlă 30 mm, fixare pe perete



## PROFIL DE RULARE PERLAN 140

Șină de rulare pentru sistem de feronerie glisantă



Denumire	Descriere	Nr. ident.	Culoare
Profil de rulare Perlan 140	cu orificii înecate (pregătit pentru Perlan SoftStop)	142518	EV1
Profil de rulare Perlan 140	cu orificii înecate (pregătit pentru Perlan SoftStop)	128660	EV1
Profil de rulare Perlan 140	cu orificii înecate (pregătit pentru Perlan SoftStop)	128662	Oțel inoxidabil, similar
Profil de rulare Perlan 140	cu orificii înecate (pregătit pentru Perlan SoftStop)	135061	Oțel inoxidabil, similar
Profil de rulare Perlan 140	cu orificii înecate (pregătit pentru Perlan SoftStop)	135048	EV1
Profil de rulare Perlan 140	cu orificii înecate (pregătit pentru Perlan SoftStop)	135050	Oțel inoxidabil, similar
Profil de rulare Perlan 140	cu orificii înecate (pregătit pentru Perlan SoftStop)	135049	Oțel inoxidabil, similar
Profil de rulare Perlan 140	cu orificii înecate (pregătit pentru Perlan SoftStop)	135047	EV1
Profil de rulare Perlan 140	cu orificii înecate (pregătit pentru Perlan SoftStop)	142519	EV1
Profil de rulare Perlan 140	cu orificii înecate (pregătit pentru Perlan SoftStop)	135046	EV1

## GHIDAJ DE PARDOSEALĂ CANAT DIN STICLĂ

Ghidaj de pardoseală reglabil fără trepte (cu selectare liberă), pentru grosimi ale sticlei de 8, 10 și 12 mm



Denumire	Descriere	Nr. ident.	Culoare	Grosime sticlă
Ghidaj de pardoseală canat din sticlă (reglabil)	reglabil fără trepte (cu selectare liberă) pentru o grosime a sticlei 8-13,5 mm, cu balama cu arc pentru reducerea zgomotului în cazul suprafețelor din sticlă structurate, fără material de fixare	120417	argintiu	8 - 13,5 mm

## SET PIESE DE CAPĂT PENTRU PLACA DE PRINDERE PENTRU STICLĂ 30 MM \*

Capac de capăt pentru placa de prindere, pentru sticlă de 30 mm, set compus din 2 bucăți



# Perlan 140 sticlă cu placă de prindere pentru sticlă 30 mm, fixare pe perete



Denumire	Descriere	Nr. ident.	Grosime sticlă
Set piese de capăt pentru placa de prindere pentru sticlă 30 mm	2 buc. piese de capăt pentru montare pe partea exterioară a canatului, pentru fixarea mascării de contur și a capacelor laterale, necesare în cazul ieșirii laterale în afară, capac pentru placa de prindere pentru sticlă > 200 mm	142373	8 - 12 mm

## SET PLACĂ DE PRINDERE PENTRU STICLĂ 30 MM MASCATĂ PE CONTUR

Placă de prindere pentru sticlă de 30 mm pentru greutatea ale canatului de până la 80 kg cu mască continuă



Denumire	Descriere	Nr. ident.	Grosime sticlă
Set placă de prindere pentru sticlă 30 mm mascată pe contur	Format din 2 plăci de prindere pentru sticlă, inclusiv șuruburi de suspendare, mascare pe contur la dimensiunea corespunzătoare și capace frontale, EV1 sau oțel inoxidabil, pentru o greutate a canatului de până la 80 kg, pentru ESG de 8-12 mm	142368	8 - 12 mm

## SET PLACĂ DE PRINDERE PENTRU STICLĂ 30 MM CU MASCARE

Placa de prindere pentru sticlă de 30 mm, inclusiv mască, pentru greutatea ale canatului de până la 80 kg



Denumire	Descriere	Nr. ident.	Culoare	Grosime sticlă
Set placă de prindere pentru sticlă 30 mm cu mascare	Format din 2 plăci de prindere pentru sticlă, inclusiv șuruburi de suspendare, profile de acoperire și capace frontale, pentru o greutate a canatului de până la 80 kg, pentru ESG de 8-12 mm	142366	Oțel inoxidabil, similar	8 - 12 mm
Set placă de prindere pentru sticlă 30 mm cu mascare	Format din 2 plăci de prindere pentru sticlă, inclusiv șuruburi de suspendare, profile de acoperire și capace frontale, pentru o greutate a canatului de până la 80 kg, pentru ESG de 8-12 mm	142367	conform RAL	8 - 12 mm
Set placă de prindere pentru sticlă 30 mm cu mascare	Format din 2 plăci de prindere pentru sticlă, inclusiv șuruburi de suspendare, profile de acoperire și capace frontale, pentru o greutate a canatului de până la 80 kg, pentru ESG de 8-12 mm	142365	EV1	8 - 12 mm

# Perlan 140 sticlă cu placă de prindere pentru sticlă 30 mm, fixare pe perete



## SET PLACĂ DIN PRINDERE PENTRU STICLĂ 30 MM FĂRĂ ACOPERIRE

Placa de prindere pentru sticlă de 30 mm, pentru greutatea ale canatului de până la 80 kg, fără mască



Denumire	Descriere	Nr. ident.	Grosime sticlă
Set placă din prindere pentru sticlă 30 mm fără acoperire	Format din 2 plăci de prindere pentru sticlă, inclusiv șuruburi de suspendare, pentru o greutate a canatului de până la 80 kg, pentru ESG de 8-12 mm	142364	8 - 12 mm

## ACCESORII

### FORȚĂ DE CAPĂT CU ARC REGLABIL DE BLOCARE ÎN POZIȚIE

Opritor de capăt reglabil, pentru sistem de feronerie glisantă Perlan



Denumire	Nr. ident.
Forță de capăt cu arc reglabil de blocare în poziție	069274

### ARC DE BLOCARE ÎN POZIȚIE

Arc de blocare în poziție pentru opritor de capăt Perlan 140



Denumire	Nr. ident.
Arc de blocare în poziție	064242

# Perlan 140 sticlă cu placă de prindere pentru sticlă 30 mm, fixare pe perete



## OPRITOR LATERAL DE CANAT

Opritor de capăt pentru canat glisant



Denumire	Nr. ident.
Opritor lateral de canat	000339
Opritor lateral de canat	000342

## SET DE LIPIRE PENTRU STICLĂ/METAL VSG \*

Set adeziv sticlă-metal pentru îmbinarea cornierelor din aluminiu cu foile de geam



Denumire	Descriere	Nr. ident.
Set de lipire pentru sticlă/metal VSG 50 g *	pentru până la 30 elemente	133039

## INSERTIE DE PRINDERE PLACĂ DE PRINDERE PENTRU STICLĂ 30 MM \*

Adaos de prindere pentru sticlă cu grosimea de 12,76 mm (1/2 inch)



Denumire	Descriere	Nr. ident.
Insertie de prindere placă de prindere pentru sticlă 30 mm	pentru 2 plăci de prindere pentru sticlă, utilizare cu ESG de 12,7 mm (1/2 inch)	142634

## SET PERLAN SOFTSTOP, VERSIUNE MEDIE, CU AMORTIZARE UNILATERALĂ, GREUTATE DE PÂNĂ LA 80 KG

Amortizare unilaterală Perlan SoftStop pentru greutatea ale canatului de până la 80 kg și lățimi ale canatului de la 900 până la 1.290 mm



# Perlan 140 sticlă cu placă de prindere pentru sticlă 30 mm, fixare pe perete



Denumire	Descriere	Nr. ident.	Lățimea canatului (min.)	Lățime canat (max.)
SET MITTEL 1-SEITIG Perlan SoftStop (128877)	În set sunt incluse: 2 x cărucioare cu role și unitate de amortizare unilaterală, 2 x opritor de capăt, 1 x declanșator cu șurub de prindere, 2 X placă de suspendare standard	128877	900 mm	1290 mm

## SET PERLAN SOFTSTOP, VERSIUNE LUNGĂ, CU AMORTIZARE BILATERALĂ, GREUTATE DE PÂNĂ LA 80 KG

Amortizare bilaterală Perlan SoftStop pentru greutateți ale canatului de până la 80 kg



Denumire	Descriere	Nr. ident.	Lățimea canatului (min.)	Lățime canat (max.)
SET LANG 2-SEITIG Perlan SoftStop (128891)	În set sunt incluse: 2 x cărucioare cu role și unitate de amortizare bilaterală, 2 x opritor de capăt, 2 x declanșator cu șuruburi de prindere, 2 x placă de suspendare standard	128891	1290 mm	1700 mm

## SET PERLAN SOFTSTOPDUO, VERSIUNE LUNGĂ, CU AMORTIZARE BILATERALĂ

Perlan SoftStopDuo pentru amortizare bilaterală până, pentru greutateți ale canatului de până la 80 kg



Denumire	Descriere	Nr. ident.	Lățimea canatului (min.)	Lățime canat (max.)
Set Perlan SoftStopDuo, versiune lungă, cu amortizare bilaterală, greutate de până la 80 kg	În set sunt incluse: 2 x cărucioare cu role și unitate de amortizare bilaterală, 2 x opritor de capăt, 2 x declanșator cu șuruburi de prindere, 2 x placă de suspendare standard	150071	750 mm	1290 mm

# Perlan 140 sticlă cu placă de prindere pentru sticlă 30 mm, fixare pe perete



## SET CORNIER DE LIPIRE VSG \*

Cornier de lipire din aluminiu pentru sticlă securizată laminată și placă de prindere pentru sticlă de 30 mm

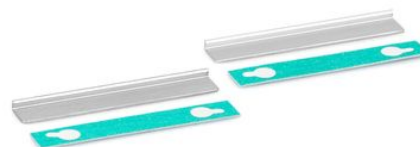

Denumire	Descriere	Nr. ident.
Set cornier de lipire VSG *	pentru utilizare cu sticla VSG, în combinație cu placa de prindere pentru sticlă 30 mm, pentru 2 plăci de prindere, fără adeziv	142386

## MÂNER TIP BARĂ CONFIGURAT \*

Mâner anti-impact - execuție rotundă pentru montaj la canat din sticlă



Denumire	Nr. ident.	Culoare
Mâner tip bară configurat *	127616	Oțel inoxidabil

## CORNIER DE PERETE ACOPERIT PERLAN

Cornier de fixare în perete pentru montajul ascuns pe perete al șinelor de rulare

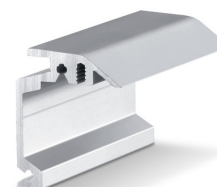

Denumire	Descriere	Nr. ident.	Culoare
Cornier de perete acoperit Perlan	la dimensiunea corespunzătoare, utilizare pentru grosime a canatului de până la 37 mm	130468	Oțel inoxidabil, similar
Cornier de perete acoperit Perlan	la dimensiunea corespunzătoare, utilizare pentru grosime a canatului de până la 37 mm	130462	EV1



# Perlan 140 sticlă cu placă de prindere pentru sticlă 30 mm, fixare pe perete

## SET PERLAN SOFTSTOP, VERSIUNE SCURTĂ, CU AMORTIZARE UNILATERALĂ, GREUTATE DE PÂNĂ LA 80 KG

Amortizare unilaterală Perlan SoftStop pentru greutateți ale canatului de până la 80 kg și lățimi ale canatului de la 575 până la 900 mm



Denumire	Descriere	Nr. ident.	Lățimea canatului (min.)	Lățime canat (max.)
SET KURZ 1-SEITIG Perlan SoftStop (128876)	În set sunt incluse: 2 x cărucioare cu role și unitate de amortizare unilaterală, 2 x opritor de capăt, 1 x declanșator cu șurub de prindere, 2 X placă de suspendare standard	128876	575 mm	900 mm

## GHIDAJ DE PARDOSEALĂ SET GHIDAJ PENTRU STICLĂ

Șină de ghidaj în pardoseală pentru canat glisant din sticlă, pentru grosimi ale sticlei de 8, 10 și 12 mm



Denumire	Descriere	Nr. ident.	Culoare	Grosime sticlă
Ghidaj de pardoseală canat din sticlă (oțel inoxidabil)	Pentru sticlă de 8, 10, 12 mm	134990	Oțel inoxidabil	8 - 12 mm

## SET COMPLET MASCĂ PENTRU CLIPSURI 100

Mască pentru clipsuri pentru mascarea sistemelor de feronerie Perlan



Denumire	Descriere	Nr. ident.	Tip de montaj
Set complet mască pentru clipsuri 100	Pentru montajul în perete și tavan, mascare pe contur, configurat conform dorinței clientului	138098	Perete, Tavan

\* Produsele marcate mai sus pot varia în funcție de țară în ceea ce privește forma, tipul, caracteristicile, funcția sau disponibilitatea. Dacă aveți întrebări, vă rugăm să vă adresați persoanei dvs. de contact GEZE.